Bauzonen

	Lärmempfindlichkeitsstufen
Dorfzone D	II-III
Wohnzone W2	II
Bestandeszone W2	II
Wohnzone W3	II
Öffentliche Bauten und Anlagen ZÖBA	II-III
Öffentliche Bauten und Anlagen ZÖBA: Ökohof (ÖH) / Häckselplatz (HP)	IV
Perimeter mit besonderer Planungspflicht, Sondernutzungsplan (SNP)	

Landwirtschaftszonen

Landwirtschaftszone 1. Priorität	III
Landwirtschaftszone 2. Priorität	III
Rebbauzone	III

Schutzzonen

- TWW: Naturschutzzone von nationaler Bedeutung
- Nkt: Naturschutzzone von kantonaler Bedeutung
- Nko: Naturschutzzone von kommunaler Bedeutung
- Lkt: Landschaftsschutzzone von kommunaler Bedeutung
- GLZ: Geschützte Landwirtschaftszone
- Freihaltezone FHZ
- IVS: Historische Verkehrswege von nationaler Bedeutung, mit viel Substanz
- IVS: Historische Verkehrswege von nationaler Bedeutung, mit Substanz
- IVS: Historische Verkehrswege von nationaler Bedeutung, historischer Verlauf
- Suonen
- Archäologische Schutzzonen
- Archäologische Schutzzonen / Schalensteine

Weitere Zonen

Zone für Sport und Erholung S+E	III
Deponie	IV
Zone für land- und forstwirtschaftliche Lager	III
Verkehr (Strassen, Wege, Plätze)	
2. Erschliessungsetappe 2.EE	
Zone mit späterer Nutzungszulassung ZSN	

Zonen nach Spezialgesetzgebung / Hinweise

- Wald gemäss homologiertem Waldkataster
- Wald (hinweisender Charakter gemäss Luftbildauswertung)
- Quellen öffentlich gefasst
- Quellen privat gefasst
- Quellenschutzzone S1
- Quellenschutzzone S2
- Quellenschutzzone S3
- Gewässerschutzbereich Au
- Gewässerschutzbereich Ao
- Steinschlag mit erheblicher Gefährdung
- Steinschlag mit mittlerer Gefährdung
- Steinschlag mit geringer Gefährdung
- Steinschlag durch bauliche Massnahmen vermindert
- Hochwasser mit erheblicher Gefährdung
- Hochwasser mit mittlerer Gefährdung
- Hochwasser mit geringer Gefährdung
- Hochwasser mit residueller Gefährdung
- Gewässer (inkl. Ufer)
- Gewässerfreiraum
- Projekt Erschliessung Hasolfura
- Übriges Gemeindegebiet
- Gemeindegrenze

N

Urversammlung

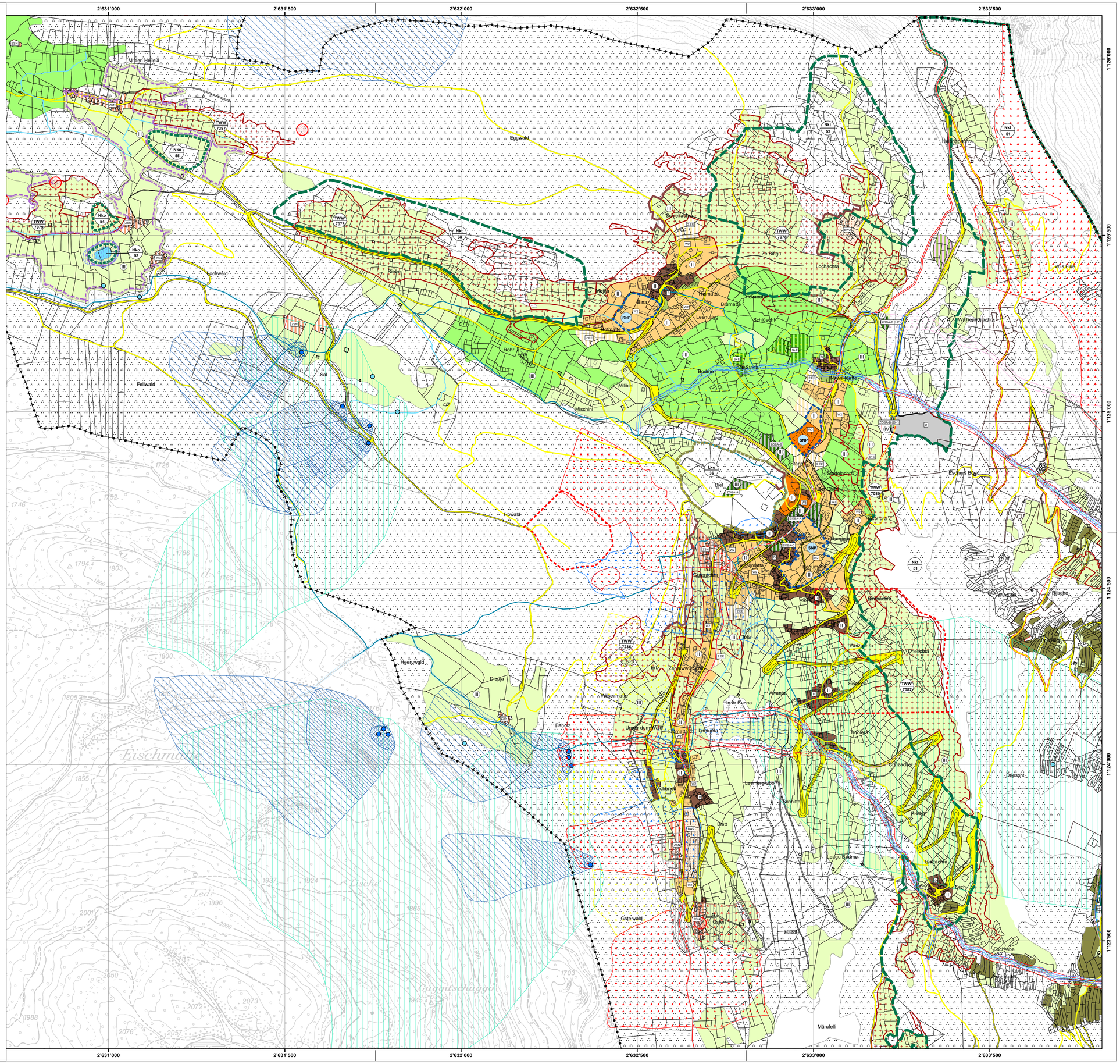
2'631'000
2'631'500
2'632'000
2'632'500
2'633'000
2'633'500
1'126'000
1'125'500
1'125'000
1'124'500
1'124'000
1'123'500
Eggwald
Lochwald
Eelwald
Howald
Heenwald
Gistelwald
Märufelli
Eischmatte
Zeneggen
Dorfzone D
Wohnzone W2
Bestandeszone W2
Wohnzone W3
ZÖBA
SNP
TWW
Nko
Nkt
Lko
ZSN
S+E
Deponie
Lagerplatz
Sal
Rohr
Bodme
Millibiel
Mischini
Biel
Bina
Heimatte
Brumatte
Hewmatte
Schluechi
Leenuegg
Lochachra
Ze Biflgu
Hasolfura
Hasolfura
Hasolfura