Bauzonen

	Lärmempfindlichkeitsstufen
Dorfzone D (Ortsbildschutzzone)	II - III
Wohnzone W2	II
Bestandeszone W2	II
Wohnzone W3	II
A B C Zonen für öffentliche Bauten und Anlagen ZOBA A / B / C	II - III
OH OH Zonen für öffentliche Bauten und Anlagen ZOBA, Ökohof (ÖH)	III
HP HP Zonen für öffentliche Bauten und Anlagen ZOBA, Häckselplatz (HP)	III
Verkehrszone innerhalb der Bauzone	

Landwirtschaftszonen

Landwirtschaftszone 1. Priorität	III
Landwirtschaftszone 2. Priorität	III
Rebbauzone	III

Flächenbezogene Festlegungen

Zonen mit Planungspflicht (SNP)

Schutzzonen

- TWW: Naturschutzzone von nationaler Bedeutung
- Nkt: Naturschutzzone von kantonaler Bedeutung
- Nko: Naturschutzzone von kommunaler Bedeutung
- Lko: Landschaftsschutzzone von kommunaler Bedeutung
- FHZ: Freihaltezone
- IVS: Historische Verkehrswege von nationaler Bedeutung, mit viel Substanz
- IVS: Historische Verkehrswege von nationaler Bedeutung, mit Substanz
- IVS: Historische Verkehrswege von nationaler Bedeutung, historischer Verlauf
- Archäologische Schutzzonen
- Archäologische Schutzzonen / Schalensteine
- Wildruhezone
- Wildtierkorridor
- Zonen für Gewässer und Ihre Ufer
- Suonen gemäss kantonalem Inventar

Weitere Zonen ausserhalb der Bauzone

Verkehrszone ausserhalb der Bauzone	
Zone für Sport und Erholung S+E	III
Deponiezone	IV
Bauzone 2. Erschliessungsetappe 2EE	
Zone mit späterer Nutzungszulassung ZSN	
Wald (Hinweiswerte Ozonlast gemäss Luftbelastungskarte)	
übriges Gemeindegebiet	

Zonen und Gebiete nach Spezialgesetzgebung

- Wald gemäss homologiertem Waldkataster
- Quellen öffentlich gefasst
- Quellschutzzone S1
- Quellschutzzone S2
- Quellschutzzone S3
- Gewässerschutzbereich Au
- Gewässerschutzbereich Ao
- Steinschlag mit erheblicher Gefährdung
- Steinschlag mit mittlerer Gefährdung
- Steinschlag mit geringer Gefährdung
- Steinschlag durch bauliche Massnahmen vermindert
- Hochwasser mit erheblicher Gefährdung
- Hochwasser mit mittlerer Gefährdung
- Hochwasser mit geringer Gefährdung
- Hochwasser mit residueller Gefährdung
- Gewässerraum
- Projekt Erschliessung 'Hasolfura'
- Gemeindegrenze

N

Homologation

Beschlossen an der Urversammlung am 10.03.2022

Von Staatsrat genehmigt am:

Der Präsident: Patrick Zehner

Die Schreiberin: Melanie Schmid

Gemeinde Zeneggen

Plan 3

Zonennutzungsplan

1:2'000

RAUMPLANUNG +UMWELT

Kantonsstrasse 73, 3930 Eyholz

Format: 1470 x 600 / Plan-Nr: 061640.3		
Gez	Kontr	Datum
ab	vj	16.02.2022
as	vj	07.04.2025
ab	vj	10.03.2026
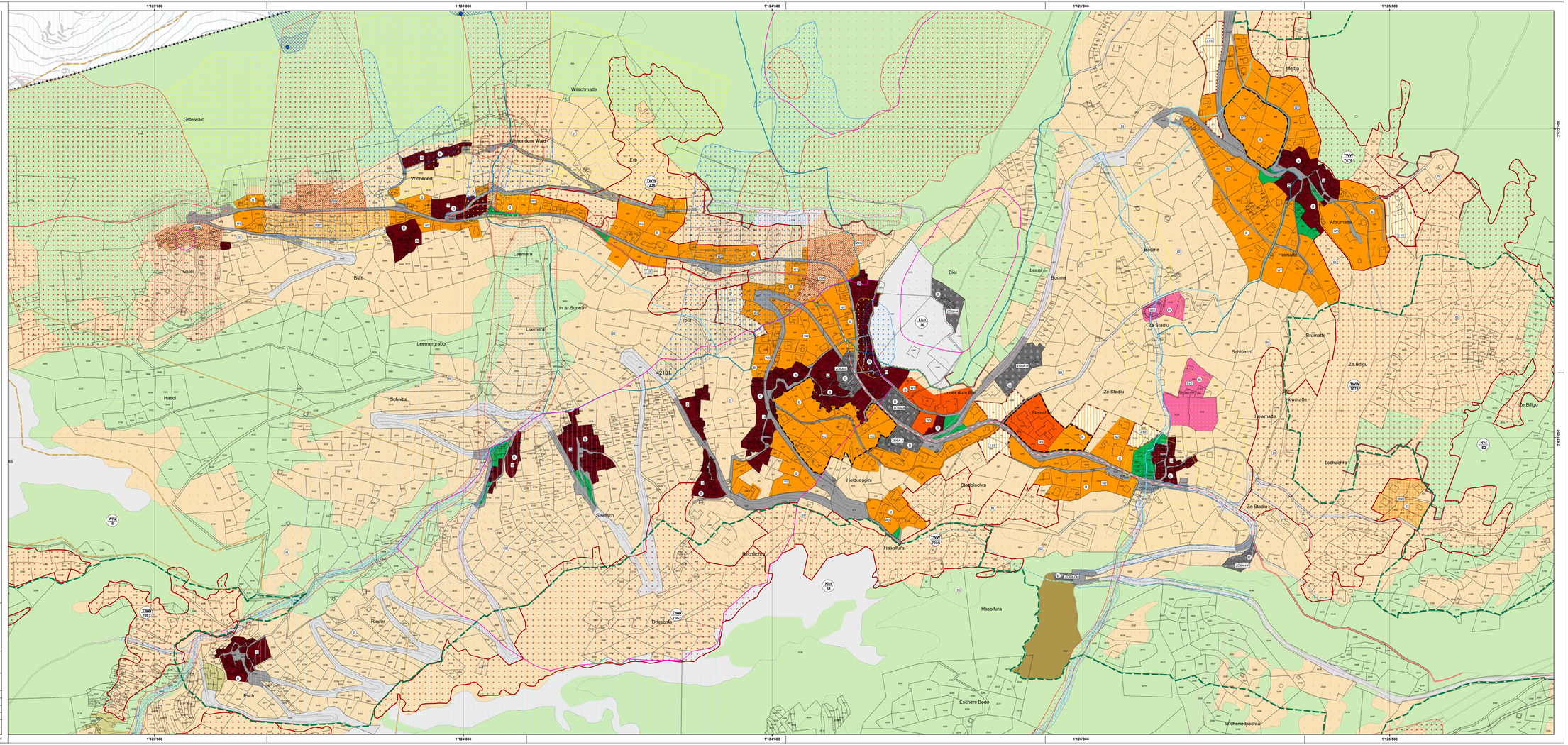
V:\dat\061640_Zeneggen_Ortsplanung\11_GIS_Raumplanung\Maps\Nutzungsplanung\Homologation_20022506\061640_w_3_ZNP_2000_Zeneggen.mxd